

CONFIGURAÇÃO – CORREIO ELETRÔNICO TOLEDO

UTILIZAÇÃO NO MICROSOFT OUTLOOK - 2007

1º Passo: Ao inicializar o Microsoft Outlook, irá ser exibida a seguinte janela. Clique em “**Avançar**”;



2º Passo: Na janela seguinte, marque a opção “Sim”, e clique em “**Avançar**”;

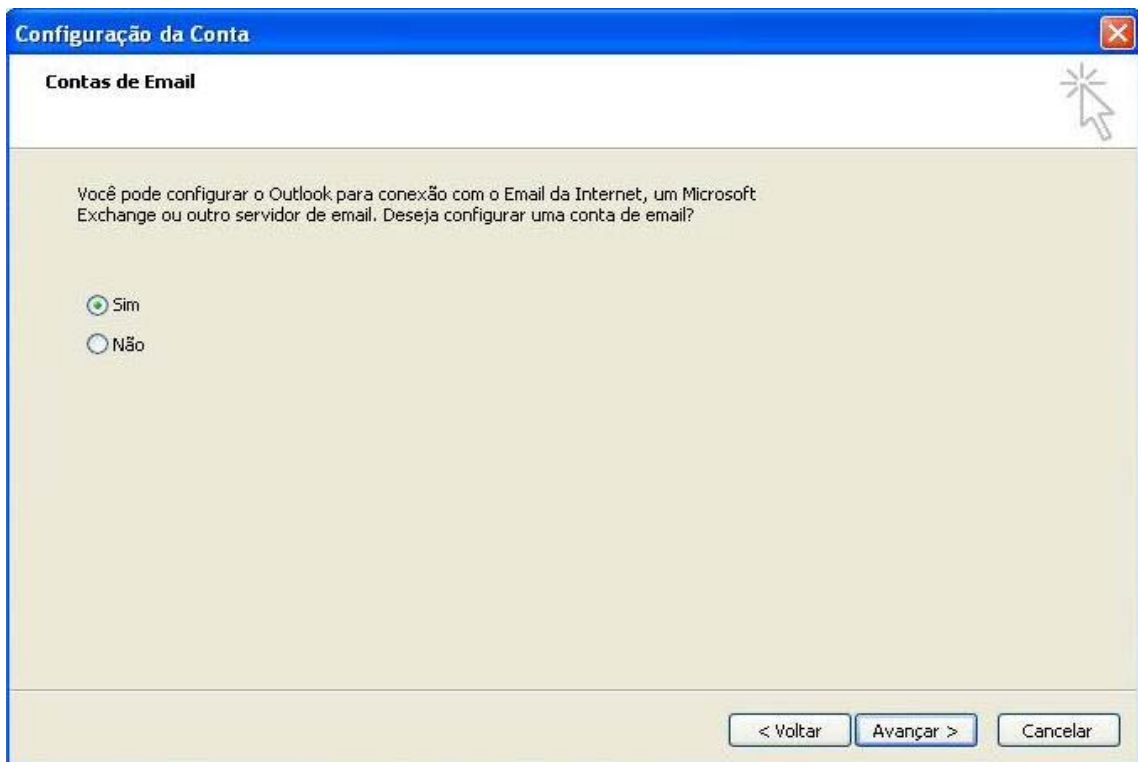

3º Passo: Na janela seguinte, marque a opção “**Definir manualmente as configurações do servidor ou tipos de servidor adicionais**”, e clique em “**Avançar**”;

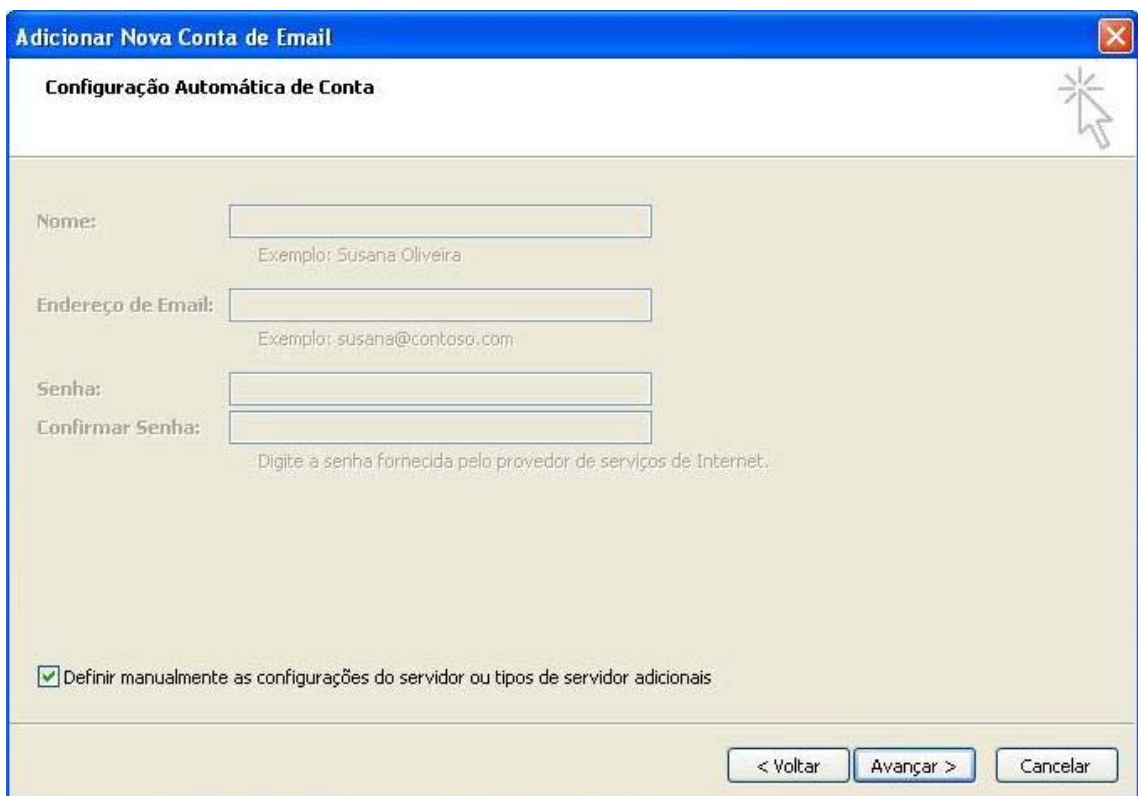

4º Passo: Nesta janela, marque a opção “**Email da Internet**”, e clique em “**Avançar**”;

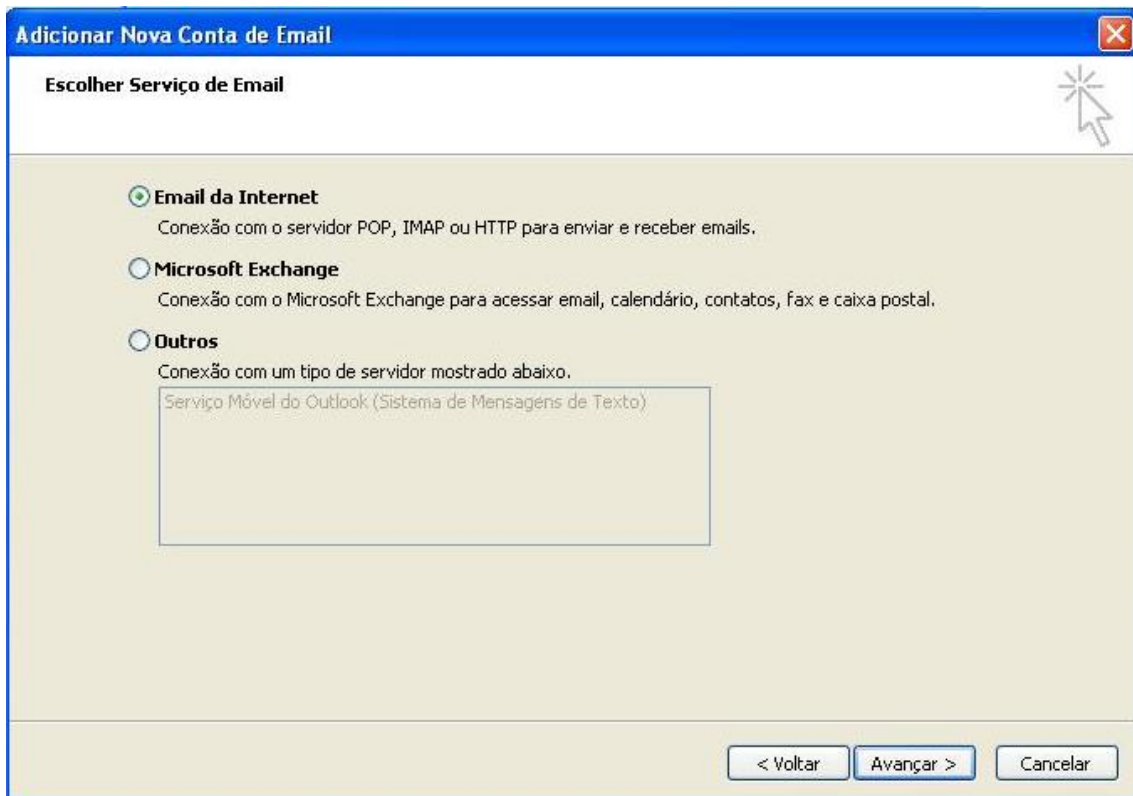

5º Passo: Na janela seguinte, digite todas as informações solicitadas (conforme imagem abaixo), e clique em “**Mais Configurações...**”;

Abaixo as configurações necessárias para IMAP ou POP:

Configuração de POP externa:

Nome do Servidor: **pod51004.outlook.com**

Porta: **995**

Método de criptografia: **SSL**

Configuração de IMAP externa:

Nome do Servidor: **pod51004.outlook.com**

Porta: **993**

Método de criptografia: **SSL**

Configuração de SMTP externa:

Nome do Servidor: **pod51004.outlook.com**

Porta: **587**

Método de criptografia: **TLS**

Adicionar Nova Conta de Email

Configurações de Email na Internet
Todas estas configurações são necessárias para que a conta de email funcione.

Informações do Usuário
Nome:
Endereço de Email:

Informações do Servidor
Tipo de Conta:
Servidor de entrada de emails:
Servidor de saída de emails (SMTP):

Informações de Logon
Nome de Usuário:
Senha:
 Lembrar senha
 Exigir logon usando Autenticação de Senha de Segurança (SPA)

Testar Configurações da Conta
Depois de preencher as informações nesta tela, é recomendável testar a conta clicando no botão abaixo.
(Requer conexão com a rede.)

6º Passo: Irá ser exibida uma nova janela. Clique na aba **“Servidor de Saída”**.

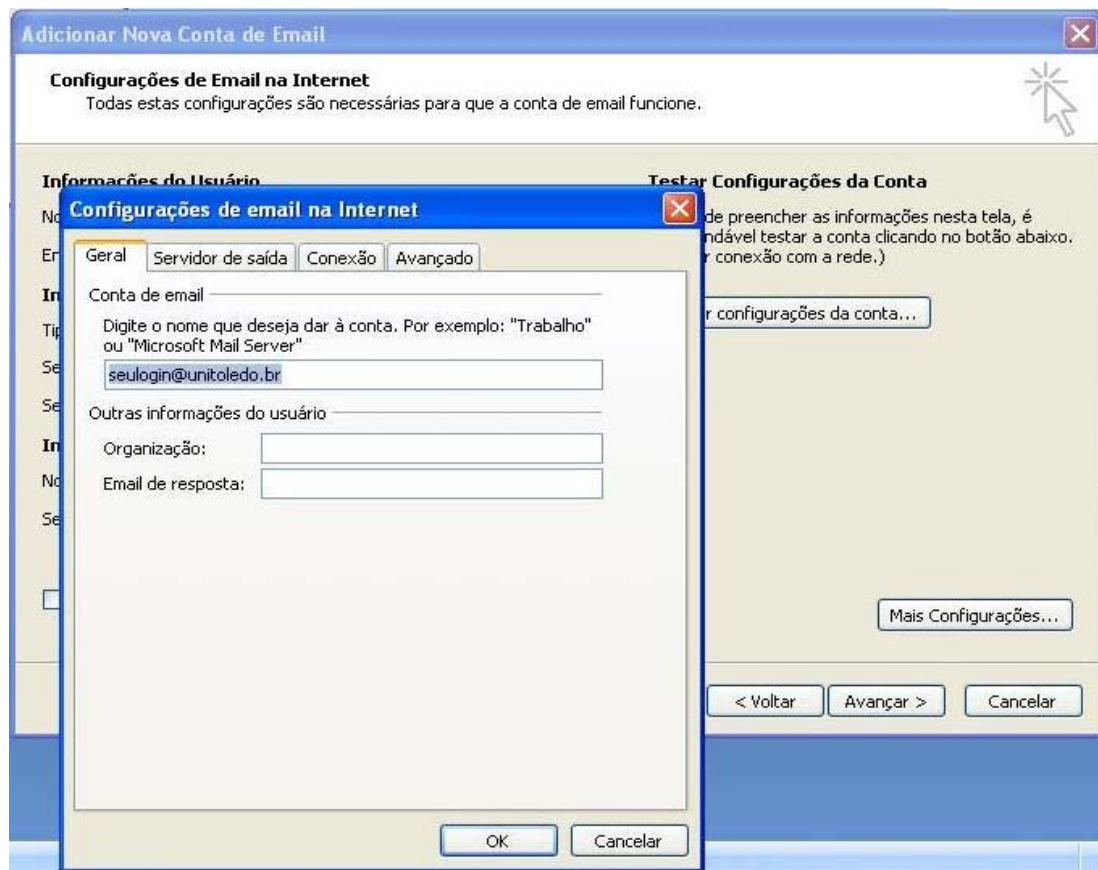

7º Passo: Nesta aba, marque a opção **“Meu Servidor de Saída (SMTP) requer autenticação”**, e em seguida clique na aba **“Avançado”**;

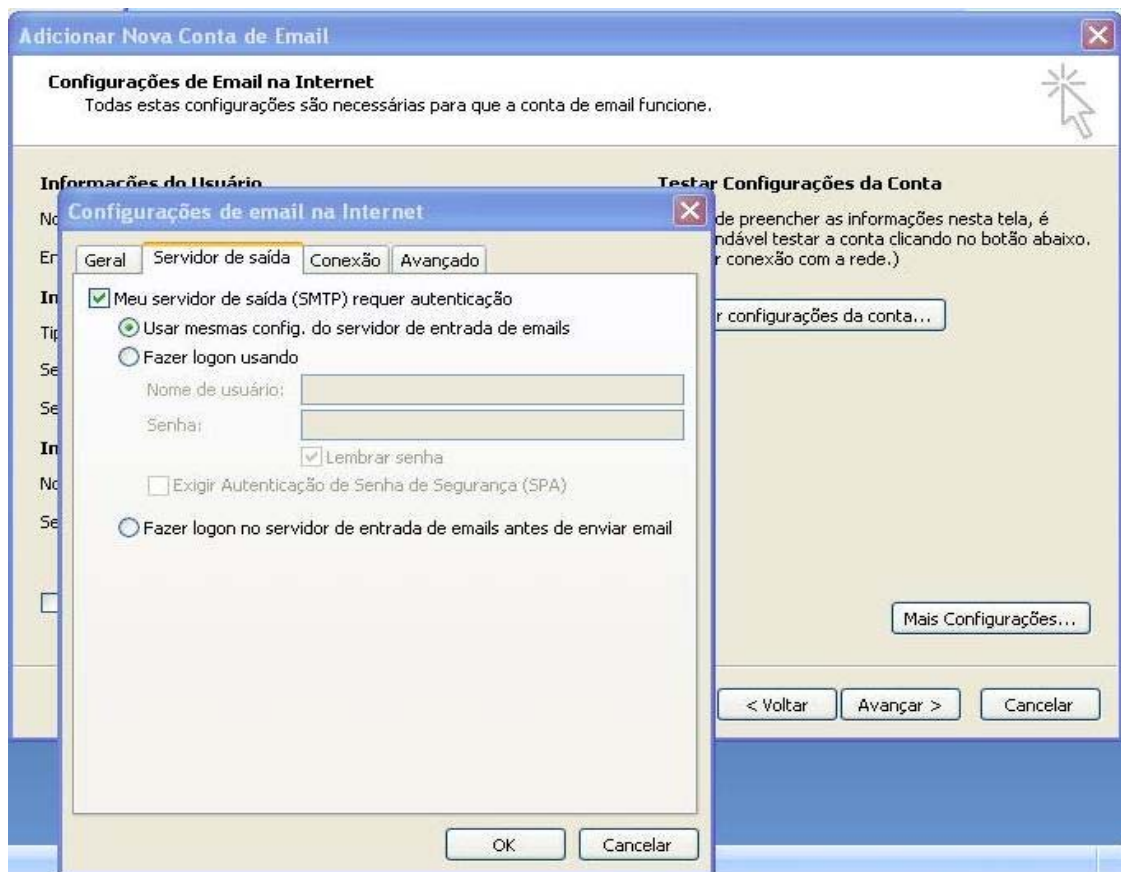

8º Passo: Na aba "Avançado", configure todas as opções (conforme imagem abaixo). Feito todas as configurações, clique em "OK";

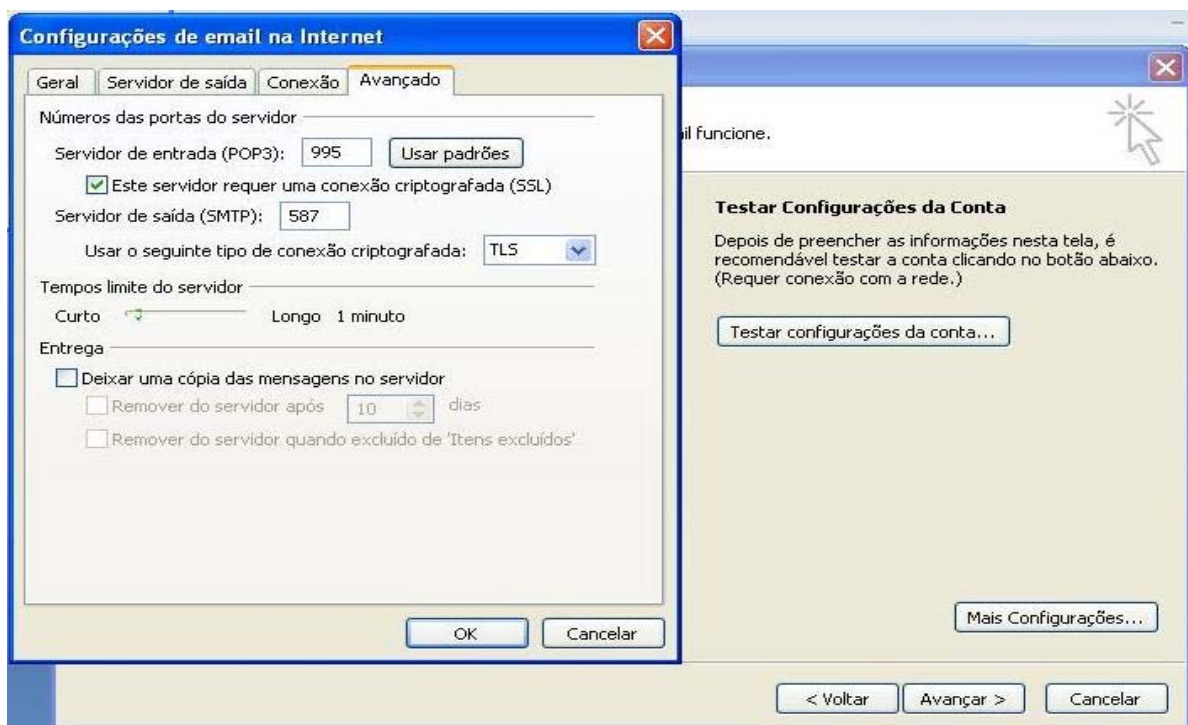

PASSO ADICIONAL: Caso você queira configurar a conta no padrão IMAP (ao invés de POP3), deverá ser feita as configurações abaixo:

Adicionar Nova Conta de Email

Configurações de Email na Internet
Todas estas configurações são necessárias para que a conta de email funcione.

Informações do Usuário
Nome: Seu Nome
Endereço de Email: seulogin@unitoledo.br

Informações do Servidor
Tipo de Conta: IMAP
Servidor de entrada de emails: pod51004.outlook.com
Servidor de saída de emails (SMTP): pod51004.outlook.com

Informações de Logon
Nome de Usuário: seulogin@unitoledo.br
Senha: *****
 Lembrar senha
 Exigir logon usando Autenticação de Senha de Segurança (SPA)

Testar Configurações da Conta
Depois de preencher as informações nesta tela, é recomendável testar a conta clicando no botão abaixo. (Requer conexão com a rede.)
Testar configurações da conta...

Mais Configurações...

< Voltar Avançar > Cancelar

Configurações de email na Internet

Geral Pastas Servidor de saída Conexão **Avançado**

Números das portas do servidor

Servidor de entrada (IMAP): 993 Usar padrões

Usar o seguinte tipo de conexão criptografada: SSL

Servidor de saída (SMTP): 25

Usar o seguinte tipo de conexão criptografada: TLS

Tempos limite do servidor

Curto Longo 1 minuto

Pastas

Caminho da pasta raiz:

OK Cancelar

9º Passo: Nesta tela, clique em “Avançar”;

Adicionar Nova Conta de Email

Configurações de Email na Internet
Todas estas configurações são necessárias para que a conta de email funcione.

Informações do Usuário
Nome: Seu Nome
Endereço de Email: seulogin@unitoledo.br

Informações do Servidor
Tipo de Conta: POP3
Servidor de entrada de emails: pod51004.outlook.com
Servidor de saída de emails (SMTP): pod51004.outlook.com

Informações de Logon
Nome de Usuário: seulogin@unitoledo.br
Senha: *****
 Lembrar senha
 Exigir logon usando Autenticação de Senha de Segurança (SPA)

Testar Configurações da Conta
Depois de preencher as informações nesta tela, é recomendável testar a conta clicando no botão abaixo. (Requer conexão com a rede.)
Testar configurações da conta...

Mais Configurações...

< Voltar Avançar > Cancelar

10º Passo: Nesta tela, clique em “Concluir”;

Adicionar Nova Conta de Email

Parabéns!
Você forneceu corretamente todas as informações necessárias para configurar a conta.
Para fechar o assistente, clique em Concluir.

< Voltar Concluir

11º Passo: Após confirmada todas as configurações anteriores, irá aparecer a tela abaixo. Clique em “Ok”;

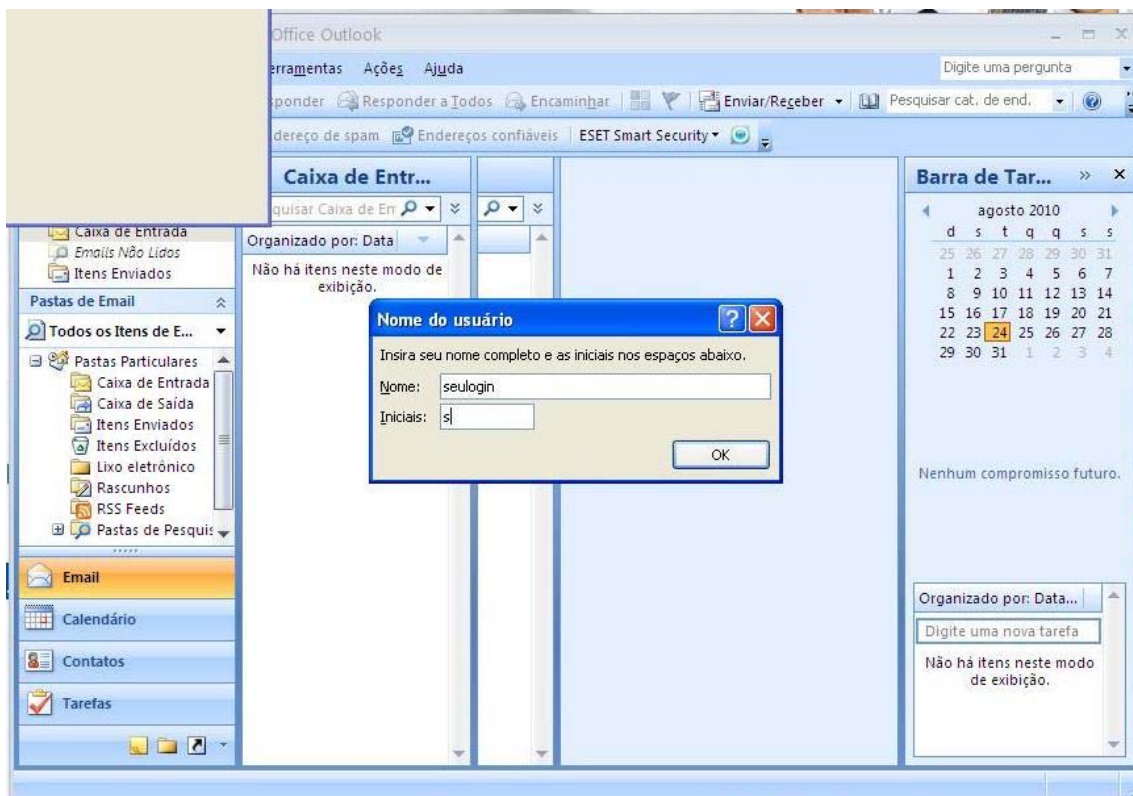

12º Passo: Feito todos os passos, o Microsoft Outlook irá abrir conforme imagem abaixo. Ele já esta configurado para receber emails da conta.

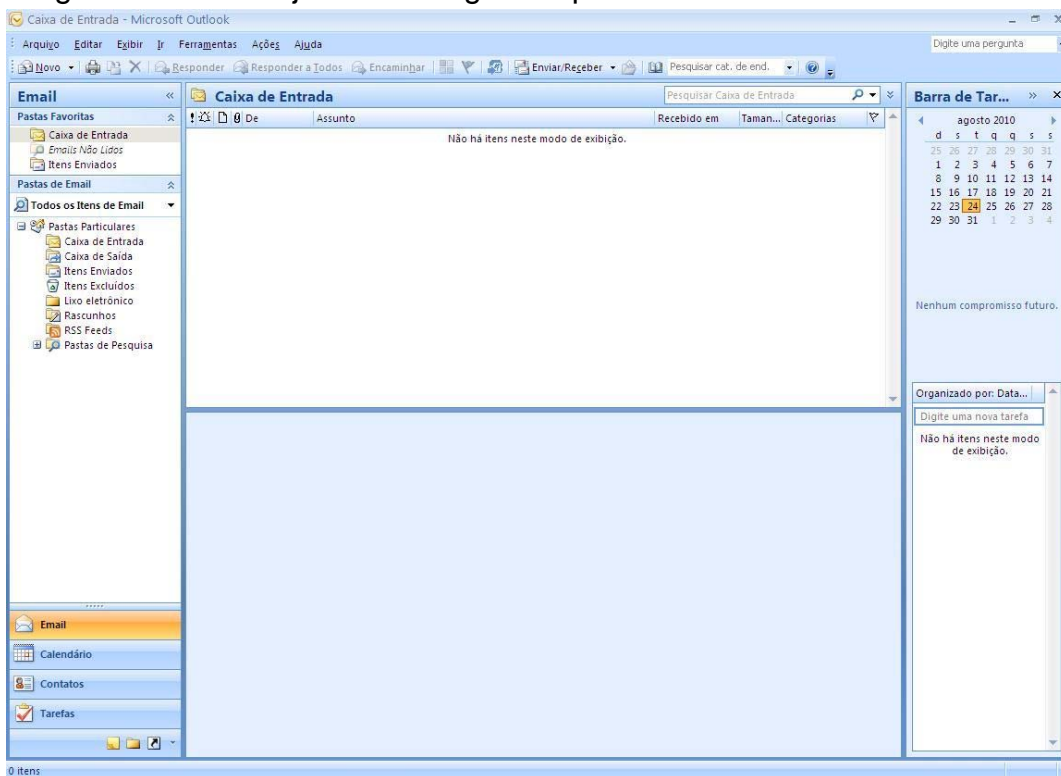

POP E IMAP – Ambos os serviços de e-mail funcionam para o recebimento de mensagens, porém, o tipo 'IMAP' oferece mais recursos. Um exemplo é que com a utilização deste, o usuário poderá registrar todas as suas mensagens enviadas, que serão exibidas nos itens enviados de seu Desktop e do servidor.

Mais - Em caso de dúvidas ou suporte técnico, o usuário deverá entrar em contato com o Centro de Informática e Tecnologia da Toledo **Presidente Prudente** (CIT), pelo e-mail admrede@unitoledo.br ou ainda pelo telefone (18) 3901-4000 (em horário comercial).